

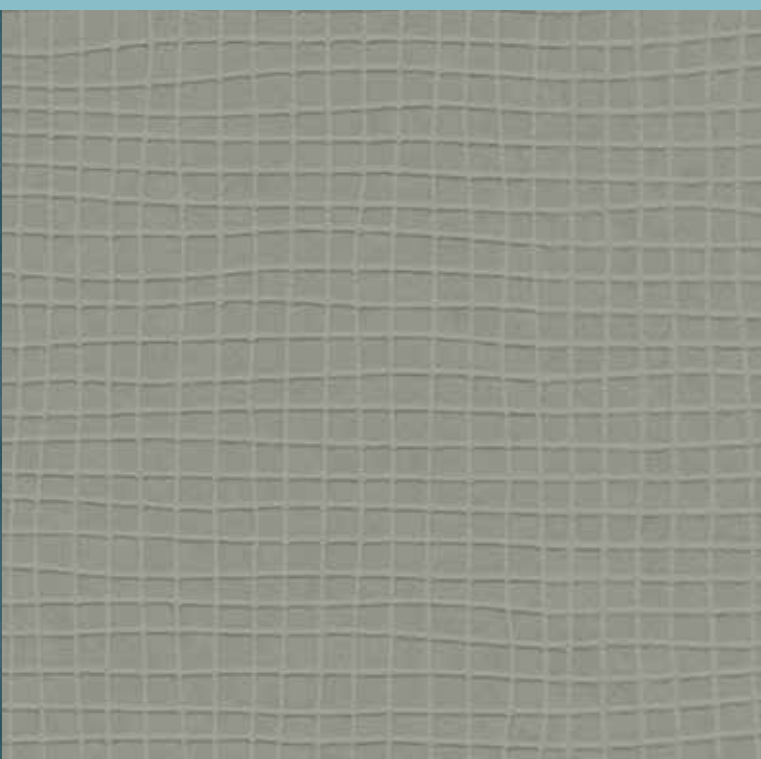

ECO



ECO

Alle Tapeten von Architects Paper erfüllen hohe Umweltstandards. Sie sind frei von Glasfasern, Lösungsmitteln, Formaldehyd und Schwermetallen. Die besonders umweltfreundliche Eco-Vliestapete geht noch einen Schritt weiter: Sie kommt komplett ohne PVC und Weichmacher aus – und das ohne Abstriche an Material und Verarbeitungsqualität.

Empfehlung

Anstrich	Farbauftrag	Farbüberschußabnahme (Verschlichtung)
<input checked="" type="checkbox"/> deckend	<input checked="" type="checkbox"/> Lammfellwalze 14 – 16mm	
<input type="checkbox"/> lasierend	<input type="checkbox"/> Lammfellwalze 12 – 14mm	<input type="checkbox"/> gleiche Walze wie Farbauftrag
	<input type="checkbox"/> Microfaserwalze 12 – 14mm	<input type="checkbox"/> feuchte kurzflor Microfaserwalze
	<input type="checkbox"/> Ovalbürste	<input type="checkbox"/> Lasurwischer

All wallpapers from Architects Paper meet high environmental standards. They are free from glass-fibres, solvents, formaldehyde and heavy metals. The particularly environmentally-friendly Eco non-woven wallpaper goes one step further: It is completely free of PVC and plasticizers – all without compromising on material quality or ease of use.

Recommendation

Paint finish	Application	Excess Paint removal
<input checked="" type="checkbox"/> opaque paint	<input checked="" type="checkbox"/> Lambskin roller 14 – 16mm	
<input type="checkbox"/> glazed	<input type="checkbox"/> Lambskin roller 12 – 14mm	<input type="checkbox"/> same roller asfor paint application
	<input type="checkbox"/> Micro fiberroll 12 – 14mm	<input type="checkbox"/> damp short pile micro fibre roll
	<input type="checkbox"/> Oval brush	<input type="checkbox"/> floor sealing brush

Все обои от Architects Paper выполняют самые высокие требования стандартов окружающей среды. Они не содержат стекловолокно, растворители, формальдегид и тяжелые металлы. А особенно экологичные флизелиновые обои Eco сделали еще один шаг вперед: они совершенно не содержат ПВХ и смягчителей – и это не теряя качество материала и поклейки.

Рекомендация

Покраска	Нанесение краски	Снятие наплывов краски
<input checked="" type="checkbox"/> Кроющая покраска	<input checked="" type="checkbox"/> Валик с покрытием из овчины 14 – 16 мм	
<input type="checkbox"/> Лессирующая покраска	<input type="checkbox"/> Валик с покрытием из овчины 12 – 14 мм	<input type="checkbox"/> Тот же валик, что и для нанесения краски
	<input type="checkbox"/> Валик с покрытием из микрофибры 12 – 14 мм	<input type="checkbox"/> Влажный валик с покрытием из микрофибры с коротким ворсом
	<input type="checkbox"/> Овальная щетка	<input type="checkbox"/> Щетка для запечатывания поверхности

